

BORGIO L'EX PROPRIETARIO DELL'AREA SOPRAM MOSTRA LE CARTE DEL CONTENZIOSO RELATIVO ALLA STRUTTURA

«Sull'impianto di Faltona dall'assessore solo falsità»

NON è piaciuto a Giulio Grifoni quanto dichiarato nella competente commissione del consiglio regionale, dall'assessore all'ambiente Annarita Brammerini, in merito all'impianto di compostaggio di Faltona. Rispondendo a un'interrogazione del consigliere Udc Marco Carraresi, sui ritardi e i costi dell'impianto, Brammerini aveva affermato: «Allo stato dei fatti, non risultano pendenze o contenziosi relativi all'asta dei terreni su cui insiste l'impianto e sulle istanze avanzate dall'ex proprietario dell'area». Grifoni è l'ex-proprietario di tutta l'area della Sopram, l'azienda borghigiana di terricci da tempo chiusa e vicina al fallimento, compreso il terreno nel quale è in costruzione, da anni, l'impianto di compostaggio, ad

opera della società Acom, composta da Sopram, Publiambiente e Comune di Borgo San Lorenzo. Così l'imprenditore — protagonista di una lunga e complessa vicenda fallimentare — esibisce una serie di documenti per smen-

BOTTA E RISPOSTA

**Brammerini: «Nessun contenzioso sui terreni»
Ma Grifoni prova il contrario**

tire l'assessore, a cominciare da atti di citazione che contestano le vendite dei terreni a mezzo di aste giudiziarie, mancata iscrizione dei beni nell'inventario del fallimento, mancato esercizio della facoltà di prelazione, con l'udienza

in tribunale fissata per il prossimo maggio. L'ex-proprietario del vecchio stabilimento di Faltona sostiene anche che la "Nuova Fra-Gri", società ancora esistente, ha tuttora sede legale dove poi si è insediata la Sopram, tesi avallata da due giudici. «Di recente — aggiunge Grifoni — ho provveduto a denunciare il proprietario della Sopram per appropriazione indebita verso la Nuova Fra Gri della sede nella quale erano giacenti documenti e attrezzature, fra cui un silos enologico che egli ha venduto e fatturato a una ditta di Calenzano». Grifoni non si è limitato a contestare le affermazioni dell'assessore regionale, ma ha presentato contro di lei una denuncia per "falso ideologico".

P. G.

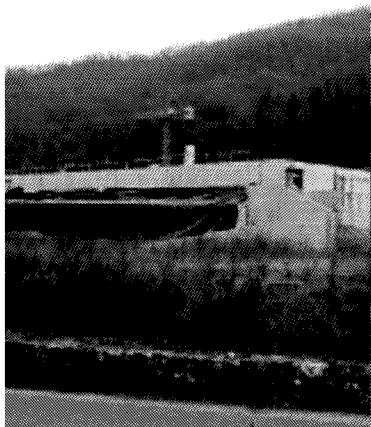

L'IMPIANTO La struttura al centro delle polemiche

